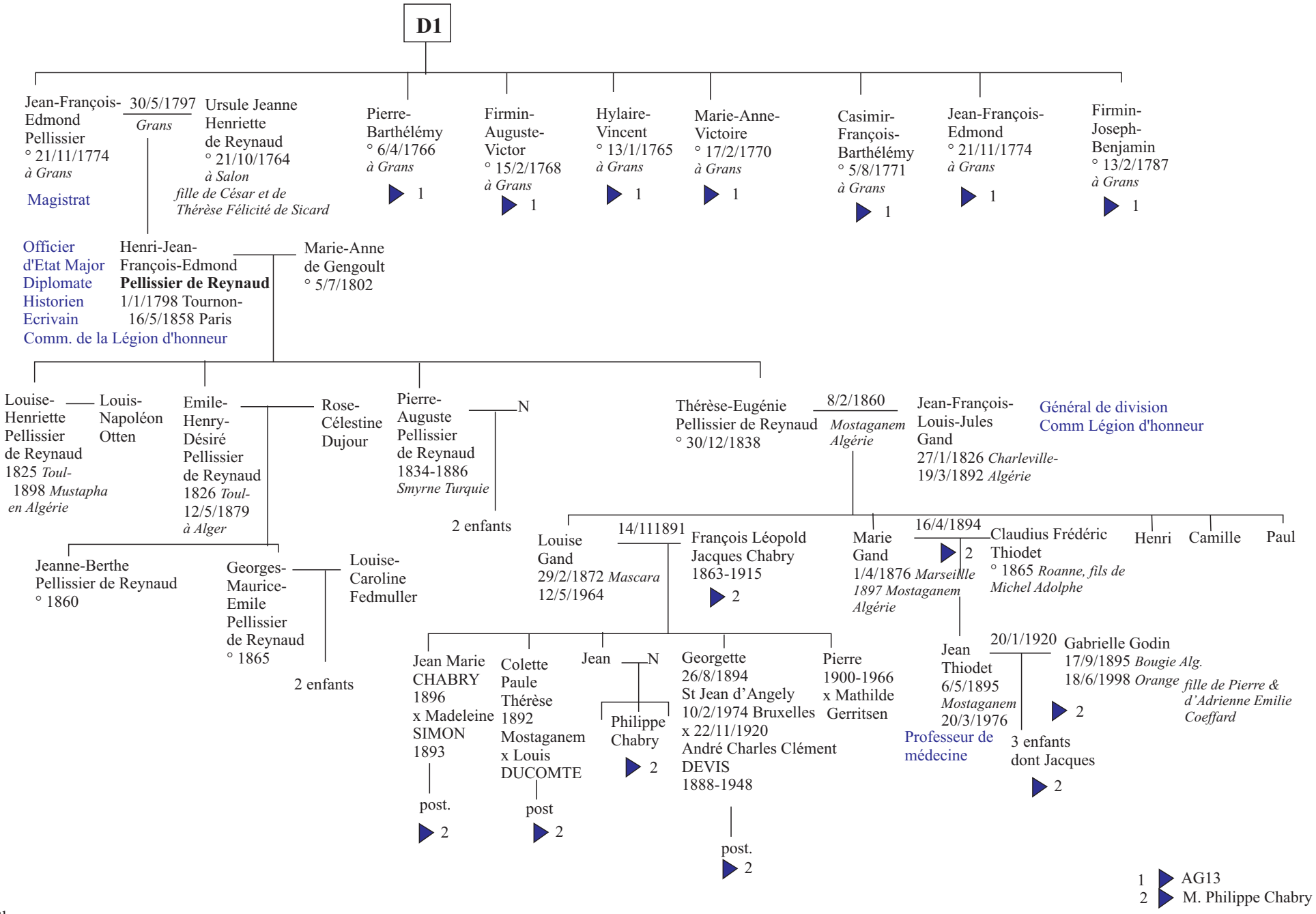
D1
Jean-François-Edmond Pellissier ° 21/11/1774 à Grans
Magistrat
30/5/1797 Grans
Ursule Jeanne Henriette de Reynaud ° 21/10/1764 à Salon
fille de César et de Thérèse Félicité de Sicard
Pierre-Barthélémy ° 6/4/1766 à Grans
1
Firmin-Auguste-Victor ° 15/2/1768 à Grans
1
Hylaire-Vincent ° 13/1/1765 à Grans
1
Marie-Anne-Victoire ° 17/2/1770 à Grans
1
Casimir-François-Barthélémy ° 5/8/1771 à Grans
1
Jean-François-Edmond ° 21/11/1774 à Grans
1
Firmin-Joseph-Benjamin ° 13/2/1787 à Grans
1
Officier d'Etat Major
Diplomate
Historien
Ecrivain
Comm. de la Légion d'honneur
Henri-Jean-François-Edmond Pellissier de Reynaud 1/1/1798 Tournon-16/5/1858 Paris
Marie-Anne de Gengoult ° 5/7/1802
Louise-Henriette Pellissier de Reynaud 1825 Toul-1898 Mustapha en Algérie
Louis-Napoléon Otten
Emile-Henry-Désiré Pellissier de Reynaud 1826 Toul-12/5/1879 à Alger
Rose-Célestine Dujour
Pierre-Auguste Pellissier de Reynaud 1834-1886 Smyrne Turquie
N
2 enfants
Thérèse-Eugénie Pellissier de Reynaud ° 30/12/1838
8/2/1860 Mostaganem Algérie
Jean-François-Louis-Jules Gand 27/1/1826 Charleville-19/3/1892 Algérie
Général de division
Comm Légion d'honneur
Jeanne-Berthe Pellissier de Reynaud ° 1860
Georges-Maurice-Emile Pellissier de Reynaud ° 1865
Louise-Caroline Fedmuller
2 enfants
Louise Gand 29/2/1872 Mascara 12/5/1964
14/111891
François Léopold Jacques Chabry 1863-1915
2
Marie Gand 1/4/1876 Marseille 1897 Mostaganem Algérie
16/4/1894
2
Claudius Frédéric Thiodet ° 1865 Roanne, fils de Michel Adolphe
Henri
Camille
Paul
Jean Marie CHABRY 1896 x Madeleine SIMON 1893
post.
2
Colette Paule Thérèse 1892 Mostaganem x Louis DUCOMTE
post
2
Jean
N
Philippe Chabry
2
Georgette 26/8/1894 St Jean d'Angely 10/2/1974 Bruxelles x 22/11/1920 André Charles Clément DEVIS 1888-1948
post.
2
Pierre 1900-1966 x Mathilde Gerritsen
Jean Thiodet 6/5/1895 Mostaganem 20/3/1976
Professeur de médecine
20/1/1920
Gabrielle Godin 17/9/1895 Bougie Alg. 18/6/1998 Orange
fille de Pierre & d'Adrienne Emilie Coeffard
2
3 enfants dont Jacques
2
1 AG13
2 M. Philippe Chabry